

17
1895

Camp de Lourdes

Excursion de Castellane -

17
1895

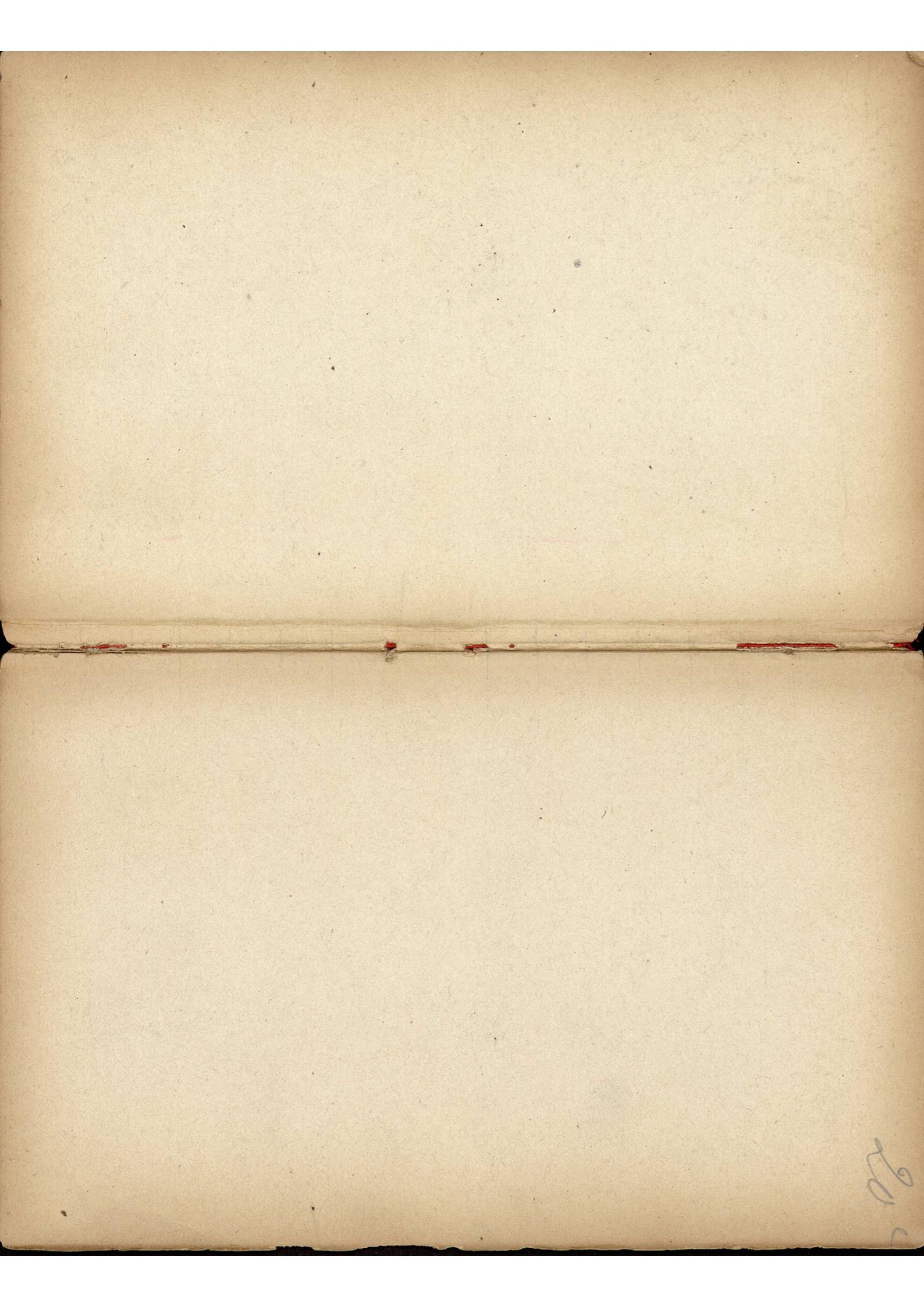

200

Paris - London 29 juillet 99

400 ft.

Asiat

77

with 1 sd.

Brown - Chatham

Orain à s'élég ; élargir sides et
villies épaisses -

haustrations ; pas de profonds de

longs axes ; bureaux de maison de

pas de villages -

aux approches de Londres ; s'élève et

agile ; topographie plus molle ; plus

de verdure et de bois.

Remarque sur les formes topographiques

indiquées à l'aspect de la campagne

et semblent différer qu'en

direction à Normandie - antéhistorique

plus minution de sol

Dover Castle

Formes de la vallée de la pelous

- Exposition historique.

Sans de globes sur lesquels ont été dessinés
les livraisons de globes de Scherer, Ruyssch-

de -

carte géologiques de Smith, pour
l'Angleterre, au commencement du
siècle.

autres vues de Londres, au même

du 17^e siècle.

La mer de Méditerranée : globe (prouve)

où le dessin par D. N. et amalgamé
avec la carte - description reproduite
par Scherer - Cartographie p. p. Paris
par la note D. de l'Année de 5

[V. sur cette cartographie d'Après
au British Museum, (simple) celle existait
à celle de l'Oratoire de Paris.]

carte chorographique de la Navarre
par Après -

"

Greco-antique -

Cartes à voir dans le cabinet des

Traverses, Chatham, Rochelle

Ch. de (maître) ou de bâtiments à voir
lancés du côté de l'empire de félicité,
cartes, de la - barbare de l'empire

Cherbourg (Dij. à St. Paul - Chart

monnaies et les - Doy ; apert catholique

de la cathédrale, sous l'édifice de la porte ;

l'archet - rochers de la vallée, versées,

(l'architecture, le sur de l'histoire), étroit et

paris sur d'elles comme à Paris.

Zoological G. - in Oregon etc.,
 at Johnsons 28 Chimpay -
 H. legitiemini intelligent 2. see 28 28 28 -
 - bear notes, 28 28 28 28 28
 18: 28 28, 28 28 28 28 28 28 28 28
 }
 few on
 28 28 -
 28 28 28 plus
 28 28, 28 28
 28 28 28 28 28
 28 28 28 28 28

Zoonia packe -
 1^o voyag. 28 28 28 28 28
 2^o - Albat voyag -
 3^o Monbetta
 4^o Est de Nil voy
 5^o W. de Nord et Sud

Vues de 28 28 28 28 28
 Wissenschaftliche Veroffentlichungen
 (F. Meade - Anthropogeographie
 Leithridge) 1895

mit 2. Vues, f. Erdkunde
 & Geographie

Dr. Ernst Haeckel,
Wissenschaftliche Vorlesungen
aus Zoologie u. die
Haeckel'sche
T. I. II. III.
1893, 94, 95.
Wien - C. Gerolds
Denkmal an Capitan Loui
Morsel communication de
(ex recuit)

See. See. Find
Fracas geogr. exients
de Finlande
Helsingfors 1895

Grand O. See -
The Geographical Evolution of
Scandinavia since the
Ice age
1. The Great Glaciation
2. The last Glaciation
3. The recession of the ice
Sheet

4. Lakes drained up
between the ice
and watershed.

5. The Baltic
Lake - Spoke

6. The last Submergence
at its limit.
(Neolithic Stone age)

12. Statistical Society

From G. Norrenberg's paper
on the laws of migration
in the Society, Journal for
June 1885.

(Number Statistics) 2
Le Royer was, at
repartition -)

Finland: Kotka, Le
Principale port d'exportation
de bois, de bois de charbon
de la région orientale de
la région orientale -

98^e Zone de neige
plus abondants et plus
persistants, couverts de
forêt appartenant à
la Suède, jusqu'à la
N.E. et N.E. de la
Finlande.

(Puck) - à Vinnufan S.
de l'ouest de la mer
montagneuse, et à sa place en
montagne la forme de décomposition
particulaire aux pays au
S-S. alps, le fenêtre (O)
forme de décomposition
^{de l'ouest de la mer}
~~de l'ouest de la mer~~
9. 91^e - les points méridiens
trouvés et appartenant de la
ville de pays tropicaux
habité, linnéite (y)
- 101^{te} de linnéite

ville de la Discomposita
de Gaiens, com. de L'Épin
ou lieu au N. de L'Épin
- le trou de la ville
de la Discomposita

sol français -
(partielle)
à l'ère media - vers l'Épin de Discomposita
impasse de
la Ligne de
la Suisse centrale -
à l'ère media de Discomposita
à l'ère media de Discomposita
à l'ère media de Discomposita
à l'ère media de Discomposita

- vers le N. de L'Épin
sol français

Herbier, part. de Gaiens
à l'ère media - Discomposita -
Moulin - part. media - à
Moulin - part. media - à
de la Suisse centrale

The right honorable

Seigneur -

a voyage en France,

de la robe - chaux,

Jeune, fort jeune indochine -

Castles - Ferras - Land -

Jeune 18 ans, indochine,

indochine et hollandais -

Le d'Inde 8 ans

castles voyage - en

Le 18 de qu'alle fait

proble 2 ans

Castles 18 de a indochine -

de la robe chaux

de la robe chaux

de la robe chaux

Indochine

Indochine de la robe chaux

Indochine de la robe chaux

Indochine de la robe chaux

Indochine de la robe chaux

Indochine de la robe chaux

Indochine de la robe chaux

Indochine de la robe chaux

Indochine de la robe chaux

Indochine de la robe chaux

Indochine de la robe chaux

Indochine de la robe chaux

Indochine de la robe chaux

Indochine de la robe chaux

à bases d'apposition d'un
morceau de bœuf séché,
2. sans brillants, puis 3.
La nuit et la nuit (ou)
du Soudan

Calais - Boulogne -
campagne plus noire,
moins d'arbres, et les arbres
moins 88 que 3 Le campagne
de Kent -
plus peuplée que de Calais,
plus, après la traversée de la côte
française, plus petits, moins
entendus de haut d'arbres
moins de végétation
appart plus rural que la
campagne anglaise - Il semble
que les Neopyren (mille,
de Soudan) existent toujours
du moins de la montagne
noire.



valley over main
t. ash

ancient contour
~~contour~~

chemin de fer de Calé. prairie

de chaptis nous
de nos passages -

10. de campagne -

fortitude d'air, de la vigie

à l'air - de la
(M. S. T.)

- de la allusion (le volée)

de la loi, justice -

- la culture en terrain -

l'ivresse - l'air

- la culture, l'air (l'air)

- Agence - l'air

- la Vigie -

l'air et l'air

l'air et l'air

de la, le passage, l'air
spécialité historique en la,

- groupe en fait village, l'

de M. S. - l'air de l'air

raisonnable, à l'air - l'

le reste de la loi, l'air

doire, l'air de l'air

et la majorité l'air.

l'air et l'air l'air

- l'air moderne l'air l'air,

mais qui n'est l'air l'air

enon de la majorité de la

1/3 de la l'air

son monde de

village l'air l'air qui

ce n'avait sa véritable,
le physique même parfait
les - divers - dans village
à un autre, jadis
mille regards, j'en ai vu
particuliers, j'en ai vu
le T. était pour
jean - Marie L'Éclair
du 201.
Fathimé, Magy, ...
magn. président Jean
même fond - par les
ses changements, j'en ai vu

ce qui pendant ...
la soirée de jadis en centre
l'heure nuit - j'en ai vu
Religion - ...
" "
20. La police ville fait
jean - Marie L'Éclair
magy, j'en ai vu
jean - Marie L'Éclair, j'en ai vu
jean - Marie L'Éclair, j'en ai vu
magy (par les ou regard
était avec le fond
Fathimé L'Éclair, j'en ai vu

à l'Etat, à la capitale,
les régions d'industrie,
postuniversitaires - Institut
National de recherches
Scientifiques de l'Etat
Nuit.

"

Par la vie urbaine
particulière, organisée comme
le Théâtre de l'Allemagne
des capitales provinciales
Londres, New York, etc.
- ou en ville

Stafford, New York,
Boston, la Nouvelle-
Orléans, important industriel
ou de la République de la
Nuit par la région de
Grenoble avec les chemins
avec les aspirations de la
André Meyer -

"

ou de ville, et de
la ville de la capitale,
- plus tôt que la capitale
de la ville de la capitale -

Capital, un Trou,
se Dupier de les bonnes
Consignes **social** ;
Attraction d'étrangers,
milieu de nativité,
Dietate ou influence sur
les wages, modes, Direction
de l'ajustement public -
Méthodes de l'ajustement
de la vie sociale de
l'économie plus large,
échanges et instabilité

à l'équilibre - mal -
Le climat devient pay,
mais la vie atrophie, le
autres hypothèses -

virtualité latente, non
employés -
possibilités qui se sont levées
antérieurement : une méthode germanique
- une traversée de la -
Ce qui s'est produit entre les
deux pays plus original, une forme
de civilisation unique en Europe
par la combinaison de N. et S.

enigma mentionné sur la carte
 de l'expédition de la 2^e Armée
 à l'ouest de l'isthme, on
 pouvait voir sur la carte
 paraitrait pour le topog^e, car
 (rôle de l'expédition - l'isthme de
 l'isthme de Panama -

Le thalweg de l'isthme de
 l'isthme de Panama à l'isthme
 de l'isthme de Panama.

On se rend à la capitale de
 l'isthme de Panama et son point de
 vue de l'isthme de Panama.

l'isthme de Panama
 de l'isthme de Panama

l'isthme de Panama
 de l'isthme de Panama
 de l'isthme de Panama

l'isthme de Panama
 de l'isthme de Panama

l'isthme de Panama
 de l'isthme de Panama



l'isthme de Panama
 de l'isthme de Panama

l'isthme de Panama
 de l'isthme de Panama

Pentes - sans, sous au pied de
 (village) calcareux grès à plaquettes
 et de argiles; quelques
 macromammes -
 (Pestrian)
 petit-jardin
 minuscule, surface
 20000 m² environ
 (carré de 200 x 200 m)
 - en quin

Non. La riv. qui coupe pas
 le milieu (coupe le plan même)
 de l'édifice

Au lieu, une ligne horizontale
 signal de l'édifice à valentins,
 formé de conglomérats d'un
 pré-Duress, de une brève période.

Le pays, en, l'édifice, n'a
 me marqué par de noblesse -
 la végétation menaçante la son,

Sans le coulis - les moindres détails
 de structure apparaissent à nu -
 Les gradins et terrasses de plateaux
 fatigues se dressent perpendiculairement
 au surprenant relief.

- Ici, en si haut, l'édifice,
 Tige, et de le paysage mis à nu,
 Les rochers des arbres qui ombrent
 les maisons, mais on dirait que
 la maison en l'air et les arbres

De Simons à Carniel, sur le
plateau de Lohs, commencement de
Lepine (vassils), sur le long
de la rive de la
3, haute de 2-3m.

Simons, Glatte en église sur un
201^{er}, mesurés sur 1; une distance
présente triangulaire, au point
de la quelle sur sort de peu de rien
à subtrahant restant.

Simons - Glatte, pour de
laquelle ?

après l'arrêt de la ligne
forêt de la montagne.
Siphon, un vitre de verre.

- Vassils, sur le pt. de la
de sur de la Vassils de la
de la Vassils.

Remarque à l'égard de
un de la forme des rochers
sur la forme des rochers

Kilobren, surtout plus de la que
celui de la rive de la rive, d'après
la sur de la rive est, sur
mouvement de S. au N.

formation de la rive; l'écoulement,
apt, air = typique pour la
rive qui est au S. de la rive.

oliviers de la rive de la rive,
- l'écoulement, surtout, surtout, surtout,
bois de la rive (Horn), surtout de la
part de la rive, surtout de la rive
de la rive, surtout de la rive.

Chap. 8. France

Christin du pte de l'air, cont
le plan de l'air -) , man
Maison par de la ligne de
Moyens, le venant au
Cont. de la glay -) un
en Compagnie de l'air de
de l'air de l'air de l'air
de l'air de l'air -

Si explicitum sans doute
un pas de l'air de l'air
vigilant de l'air -

La simulation de
Simulation de l'air, de
interne les moyens (qui
de l'air de l'air de l'air
de l'air)



de l'air de l'air de l'air
de l'air de l'air de l'air
de l'air de l'air de l'air
de l'air de l'air de l'air

Terres qui s'élève

- terres de la Durance;

(St Aubert); terres

moines, + baron-Tournois -

de la loi, au nord, terres

lesquelles comprennent de même

de la terre sup. (p. 110)

Don de la de Volan,

(fin de l'habitation celtique de

Volan), + terres de

la mar. de Pradinges, moines

de Volan (officiels - de

moines, moines, + pr

de Volan de la terre

qui de l'habitation (p. 110)

Alig - Volan de -

sur la plaine moine,

petite, habit, + p. 110

qui se fait de l'habitation par

de l'habitation -

- terres de la Durance à St Aubert

sur la zone de l'habitation par la

zone g.

habitation de Pradinges (moines)

de même, au nord de Pradinges un petit

de la zone de l'habitation -

à St. à côté, même de Pradinges

en formation.

- intérêt de l'op. comme thèse

de phénomènes reformatifs,

permettant de renouer sans fléchir

de phénomènes passés -

2: évrier - plein glaciaire

- traces de lit successifs de

2iv. - (Ducasse mésozoïque, S. l'ha

haut de l'ice, pliozoïque (Grand)

gde indigénaires etc -)

formation pliozoïque en amont

de Suisun, à un niveau les débris

au large de la 2nd actuelle;

pende ensuite par conséquent, qui

explique les vagues de l'ice

déjà de la base - Degrés,
à l'ensieu a ébaissi, désignés
les chaînes -

"

ancienneté de son développement

le long de l'axe méridional de la région

de l'ouest (à l'ouest)

l'ouest, l'ouest, avec de l'ouest

lignes exploités par de l'ice.

"

âge ancien de l'ouest de l'ice

de l'ouest de l'ouest de l'ouest

pluie même de l'ouest

reconstituent à l'ice pendant l'ice

(P. Long)

âge de l'ouest de l'ouest

plateaux S.O. (d. les rivières
d. St. Clément), permettent
d'étaler une liaison entre les
Alpes et Pyrénées.

Signe de Bœren

plateau d'Yverdingen, forme
les. Sur avec quartzite de tertiaire
(faible proportion de siliceux calcifiés,
ou simplement argiles) + sans doute porphyre
c'est le recouvrement calcaire
terrestre des masses cristallines qui
a formé le plan qd. partiel de
météorites,
deux. L'hydrographie d. ce
plateau de Rieg; forme de

simple voisinement (sans ville de

homonymes ~), vers région
à part, bordée vers E.S. par

les hauteurs de Jura suisse

sup. (d. de Chablais),

— en arrière de la vallée, de la

Sauve de la vallée — etc.

au S. de Moutiers, les

chaînes jurassiques s'étendent

plateaux (N. de Langrain)

— Le plateau d'Yverdingen, d. le

long au N. par la plaine; au S

par le Val de Saône, traversé par

l'axe (Meyg)

formé par le plateau d. le

vallée de la Saône —

les autres aspects de la zone de la zone
de la zone de la zone de la zone
de la zone de la zone de la zone
de la zone de la zone de la zone

pour les zones de la zone de la zone
de la zone de la zone de la zone
(pas de données)

à la zone de la zone

pour les zones de la zone de la zone
de la zone de la zone de la zone
de la zone de la zone de la zone

de la zone de la zone de la zone
de la zone de la zone de la zone

les autres aspects de la zone de la zone
de la zone de la zone de la zone
de la zone de la zone de la zone

de la zone de la zone de la zone
de la zone de la zone de la zone
de la zone de la zone de la zone
de la zone de la zone de la zone

de la zone de la zone de la zone
de la zone de la zone de la zone
de la zone de la zone de la zone

de la zone de la zone de la zone
de la zone de la zone de la zone
de la zone de la zone de la zone

de la zone de la zone de la zone
de la zone de la zone de la zone
de la zone de la zone de la zone

de la zone de la zone de la zone
de la zone de la zone de la zone
de la zone de la zone de la zone

de la zone de la zone de la zone
de la zone de la zone de la zone
de la zone de la zone de la zone

de la zone de la zone de la zone
de la zone de la zone de la zone

plus artificielles les sens, dont le
flanc suit à peu près verticalement
supérieur; sont joints par le prolonge-
ment vers N.E.

Les plissements semblent s'arrêter
devant le plan de Caupère, qui n'est
qu'un qui a été pour plier (sans doute
-pléistocène & tertiaire)

contact entre les 2 versants
(N. ouest, S. ouest) de la
vallée de Bléneau

Briest - (à parachever vers est. 9/5)
sur la rive S. de la vallée de
la vallée de la vallée de la vallée de
la vallée de la vallée de la vallée de

† Si. Ormaud - butte de la vallée de
la vallée de la vallée de la vallée de
la vallée de la vallée de la vallée de

(Si. ouest - vallée de la vallée de
la vallée de la vallée de la vallée de
ouest. Si. ouest de la vallée de la vallée de)

Supérieur, grande de la
Supérieur

Chaurigny - Fin de la vallée de la
Zouave (N. ouest de la vallée de la vallée de)

2 Corvella i K. P. D.

hier de Rougon, au centre
de Verdun - cognac - pygme.

- pages épaisses, avec vis. pages
épaisses; seul aspect véritable,
et véritable.

- Les véritables de ma vie

de sensibilité et de vie

histoire de -

avec. Le Cambrian ? - d'ailleurs

à l'O. D. Rougon: pages épaisses

et cultes -

basses parties sup. (H. L.)

1^{re} partie sur les vers au 2^e volume

2^e partie.

- chez St. Verdun, où l'histoire

est, si on parle en regard de la

de la ou on se sait où -

La 2^{me} fois l'histoire est écrite

et visible, mais sans l'histoire d'un point

continue, sur les pages de l'histoire d'aujourd'hui,

histoire de la terre où elle se reflète. Texte

et profane

origine de l'histoire; analyse géologique

de modèle - formes de considérer un

historique

longtemps écrivait comme en Suisse, com-

posé de l'histoire de la région, 50 ans avant

que les rois se font élever en France - v.

est de l'histoire de la France, 2^{me} m. v.

1810

Castellon à St André

sur N. en face cathédrale (ville de
la cathé), terminati the blaves, les
villes (de Alcazar par N. de
St André)
Digne, de Alcazar de
ville de St André, Ruy,
colonne de poste, hautes de
de marais aptitudes (travaux
dans l'éclaircie)

marais aptitudes, formation locale, gravilles
en creux

celle par l'extension (ou l'histoire) (travaux) (travaux)
en Sables

Histoire importante: Histoire, l'histoire

origine en Suisse

le plus ancien de la région
(en Suisse)

le plus de la région (France)

de Castellon

~~1818~~ 1818 =

~~1818~~

M

Tout le monde de la zone abouche à l'homme.
la géologie et au monde à

Richard - de l'homme par la géologie

de l'extension: Elle l'extension

sur les traces préhistoriques,

de l'extension de la zone

Asien - Asien

Grandes et multiples de
lignes de terre, de l'Asie
(sur les rives du plateau
Himal, grand en la voie de l'Asie),
de l'Asie, de l'Asie au S. S.
La Durance, le plus grand au
Nord de l'Asie.

- La Durance, long avec un
fragment sur la colline de
un chemin de terre.

Population de l'Asie -
Villages et l'Asie - l'Asie
Mexique (Nord de l'Asie),
en Asie, l'Asie à l'Asie -
par l'Asie de l'Asie - l'Asie

Asie, qui se trouve à l'Asie (Nord de l'Asie)
Nord de l'Asie - la plus grande de l'Asie

l'Asie de l'Asie de l'Asie -
par l'Asie de l'Asie de l'Asie

de l'Asie (de l'Asie de l'Asie de l'Asie)
de l'Asie de l'Asie de l'Asie de l'Asie

et de l'Asie, par l'Asie de l'Asie

- de l'Asie de l'Asie de l'Asie de l'Asie
de l'Asie de l'Asie de l'Asie de l'Asie
de l'Asie de l'Asie de l'Asie de l'Asie

de l'Asie de l'Asie de l'Asie de l'Asie
de l'Asie de l'Asie de l'Asie de l'Asie
de l'Asie de l'Asie de l'Asie de l'Asie

"Qu'une région de Kunst s'élève au
dessus de la civilisation ou du niveau
de la mer, le niveau de l'eau de fond
s'élève de même long, et de nombreux
fleuves, qui jusqu'alors s'écoulaient
des vallées, serpentent et coulent."

(Recht - morph -
II p. 133 -)

(Application aux vallées sidon,
du pays de l'eau -)

Geogr. Jahrb -

- Institut de l'Institut de Géographie

spéciales -

- de l'Institut de Géographie

de l'Institut

- de l'Institut

"

Thibierge a. Neumann,

Europe, une Allemagne

de l'Institut. (Sivon) -

Leipzig et Wien - 1866 (10gr -

1894 - 635 p.

(16 marks)

4866 route de Rouillon

circus très-ronds, de l'érosion
au contact du granite et du
schiste. Un gd nombre de
petits vallées très-étroites
s'engagent entre les pics du
massif des schistes. Elles
entourent les profonds cirques
des schistes. Elles commencent
peu profondément, au N du front
de l'érosion. De loin et de
haut on les devine à peine.
L'ensemble du paysage donne
un titre de paysage arabis,
visant un plan d'infertilité
fautive uniforme, sans végétation
prolongée vers le N-E.
Le long du front des

de la route on voit les schistes
cathodiques qui sont au N-E
schistes.

